Conseil 425 : comment profiter d'un clouage

Le clouage est un motif tactique qui permet de limiter les mouvements d'une pièce adverse et parfois, de gagner du matériel.

La fin de la partie jouée à Port Erin en 2006 entre Evgeny Postny et Gary Quillan illustre une façon de profiter d'un clouage :

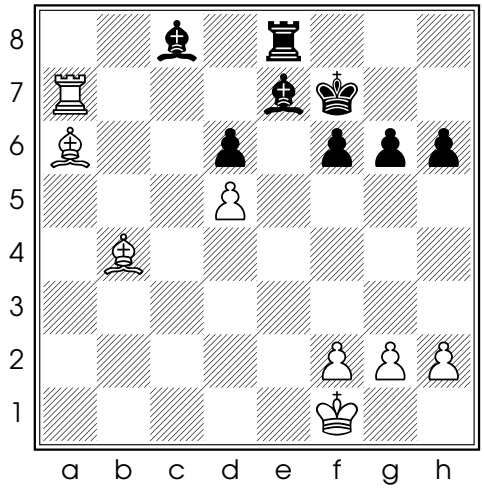

Diag. 1 - Trait aux Blancs

49.♗×c8 (49.♗×d6 tout de suite ne fonctionne pas car les Noirs disposent de 49...♗×a6+ . C'est pourquoi les Blancs échangent d'abord ce Fou) **49...♖×c8** **50.♗×d6** et les Noirs abandonnent. Le Fou noir est attaqué deux fois. La seule façon de le protéger est 50...♖e8 après quoi 51.♗b4 menace de gagner le Fou en poussant le pion. Si les Noirs essaient de déclouer leur Fou en jouant 51...♔f8 il suit tout de même 52.d6 ♗d8 53.d7+ et les Blancs gagnent.

Le conseil du jour : essayez de profiter d'un clouage !